

Mouvement  
des **Entreprises**  
de **France**  
**Lyon-Rhône**

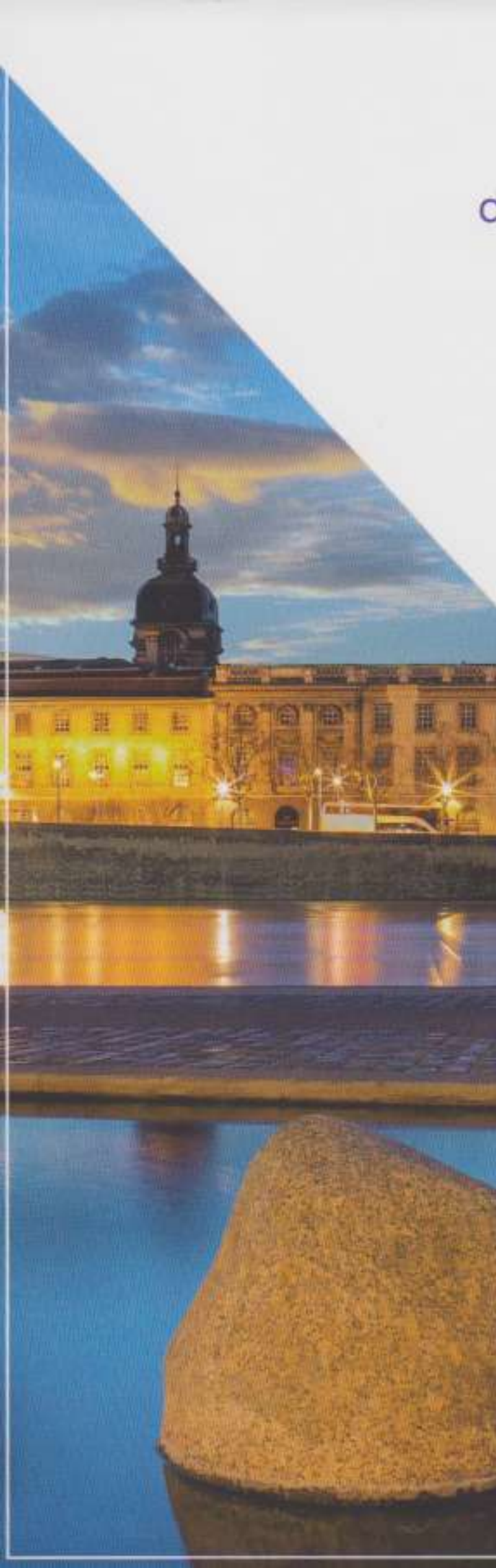

**RAPPORT  
D'ACTIVITÉ**

**2022**

# LES CHIFFRES CLÉS DU MEDEF LYON-RHÔNE



**1<sup>ER</sup> RÉSEAU**

d'entrepreneurs du territoire



**25**

branches professionnelles



**1 MEDEF**

connecté aux instances territoriales régionales



**2800**

entreprises adhérentes représentant **200 000** salariés



**1/3**

adhérents directs le sont depuis **+30 ANS**



**600**

mandataires élus ou désignés, siégeant dans

**70**

instances économiques et sociales

## TYPLOGIE DES ADHÉRENTS

### PAR TAILLE DE STRUCTURE :

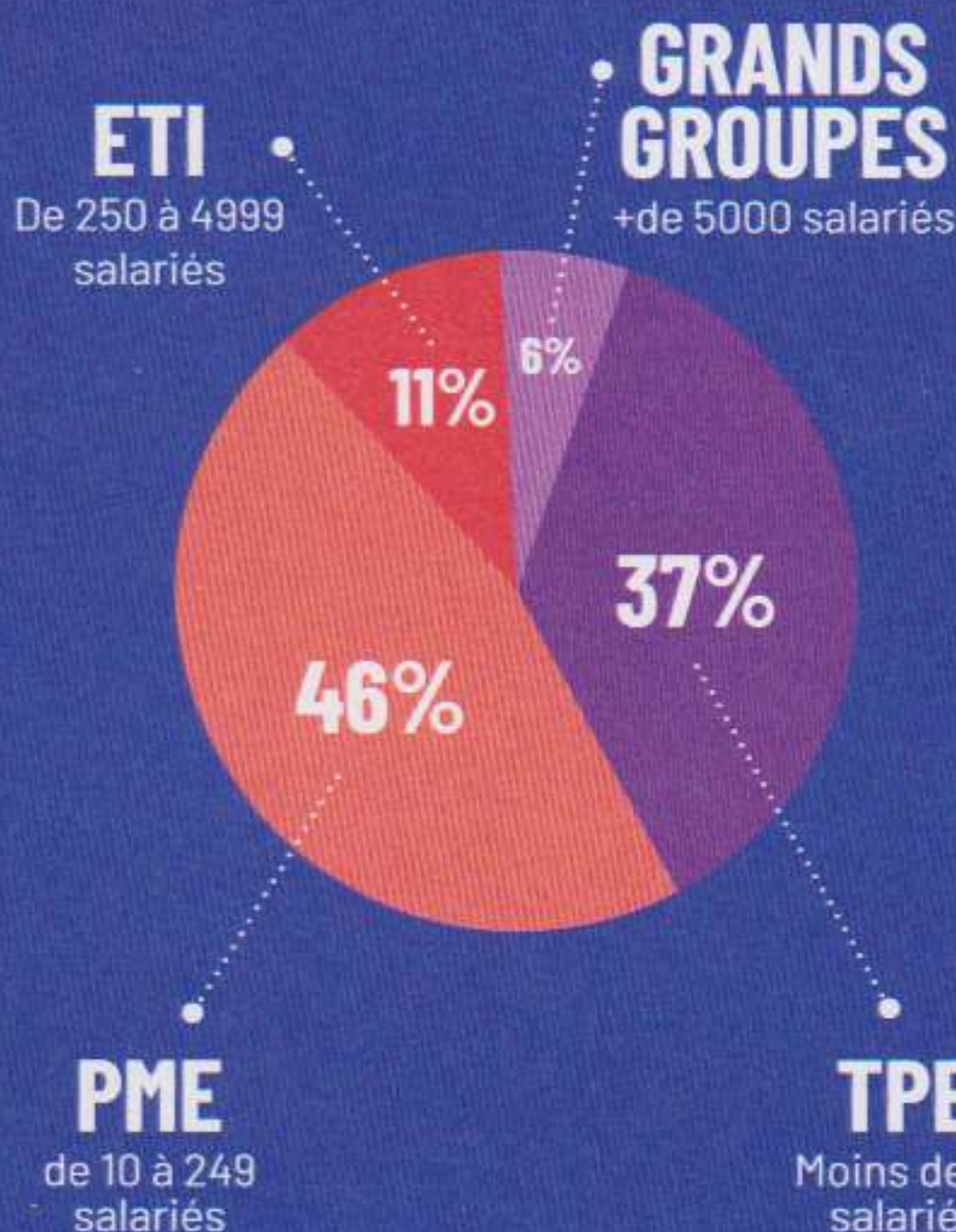

### PAR SECTEUR D'ACTIVITÉ :

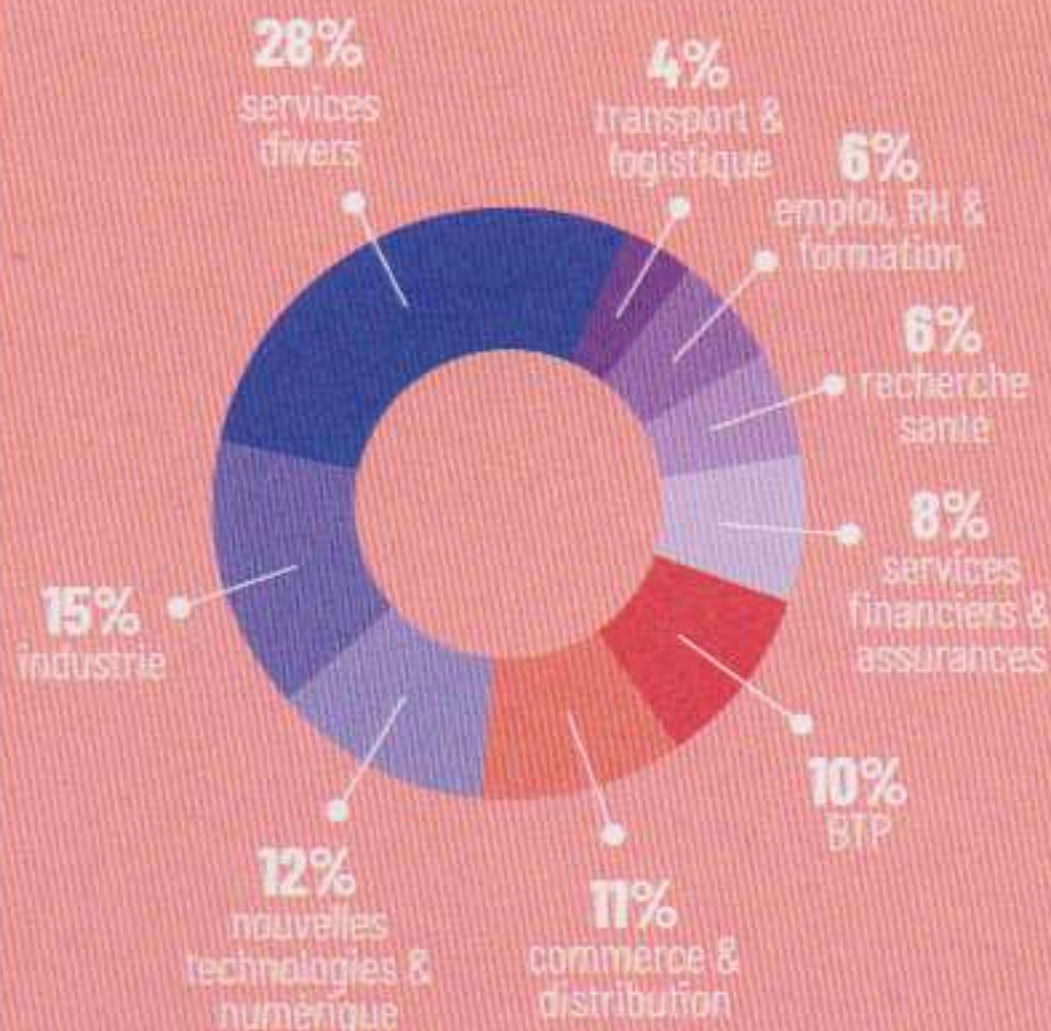

# UN ÉCOSYSTÈME ÉTROITEMENT CONNECTÉ À PLUSIEURS ÉCHELLES

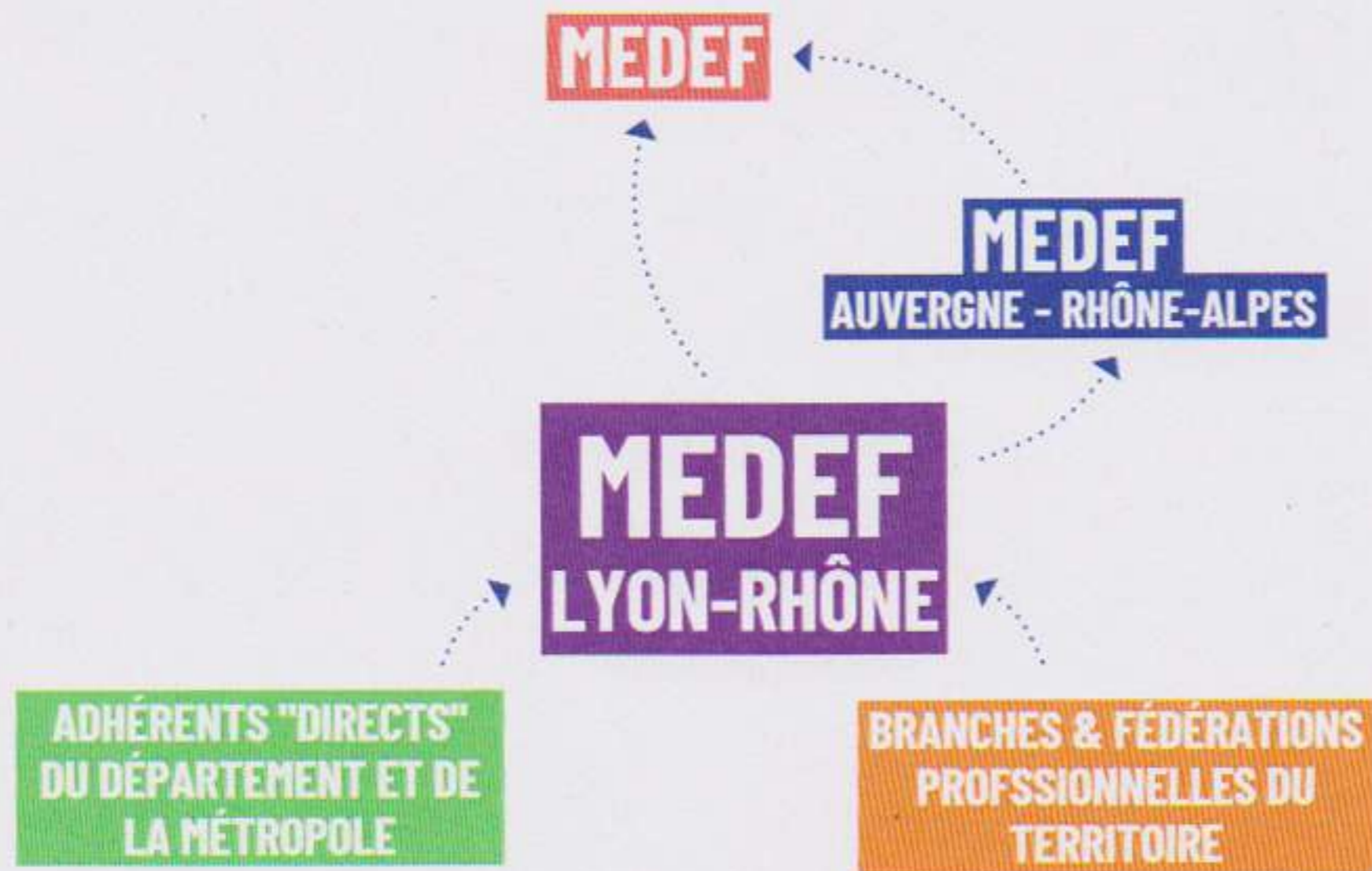

# LE BUREAU

INSTANCE QUI ASSISTE LE PRÉSIDENT  
DANS LA MISE EN ŒUVRE DES ACTIONS  
ET SE RÉUNIT AU MOINS UNE FOIS  
TOUS LES 2 MOIS.



**LAURENT FIARD**

VICE-PRÉSIDENT  
TRÉSORIER  
Président de Visiativ

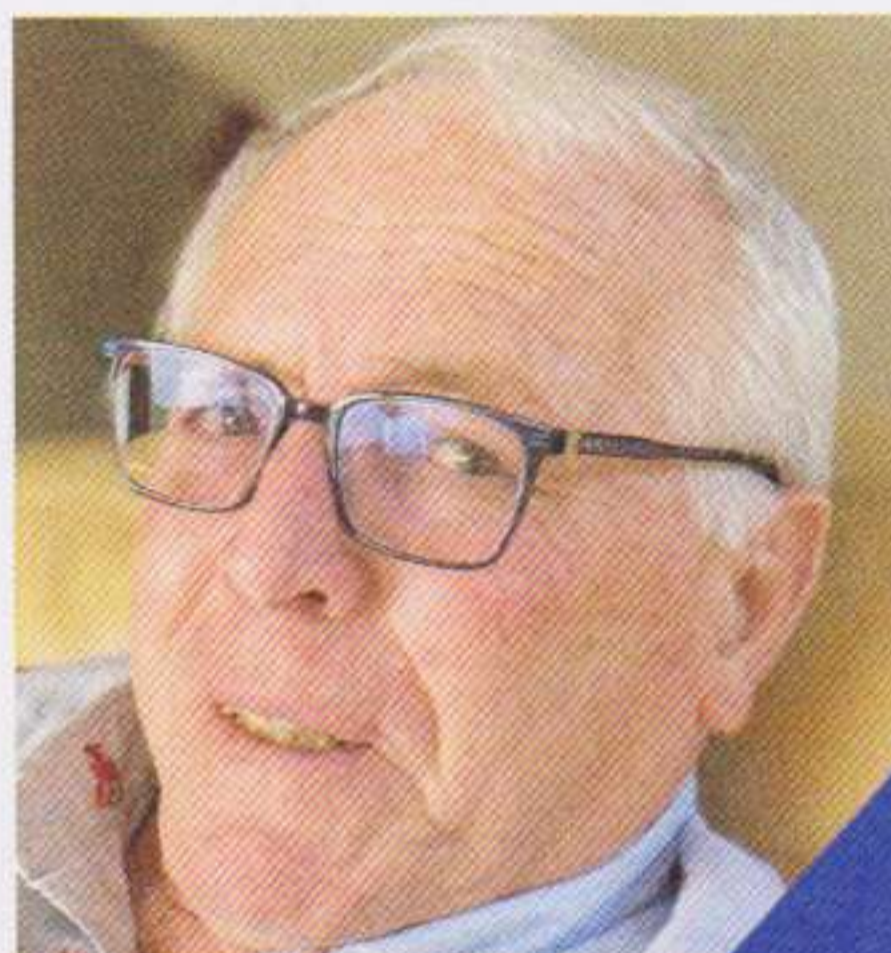

**DIDIER BOUSSAULT**

VICE-PRÉSIDENT  
Vice-Président de France Chimie AURA  
Président du conseil de surveillance  
Groupe CONDAT



**PHILIPPE GUERAND**

VICE-PRÉSIDENT  
Président de la CCI de région  
Auvergne-Rhône-Alpes  
Vice-Président de CCI France  
Président de SIER Constructeur



**NORBERT FONTANEL**

VICE-PRÉSIDENT  
Président de la Fédération des Entreprises  
du Bâtiment et des Travaux Publics du  
Département du Rhône (BTP Rhône &  
Métropole)  
Président du groupe Fontanel



**BRUNO VOLAND**

VICE-PRÉSIDENT  
Président de l'UIMM Lyon-France  
Président Directeur Général de TRA-C  
Industrie



**NICOLAS WALIONIS**

VICE-PRÉSIDENT  
Directeur Associé Awitech  
Représentant des adhérents directs

**GILLES COURTEIX**  
PRÉSIDENT DU MEDEF LYON-RHÔNE  
Président Directeur Général de Courteix SAS



# L'ÉQUIPE

LES COLLABORATEURS DE L'ÉQUIPE DU MEDEF LYON-RHÔNE SONT AU SERVICE DES ENTREPRENEURS DU TERRITOIRE



## ► PÔLE ÉCONOMIE & ADMINISTRATION



## ► PÔLE DÉVELOPPEMENT, ANIMATION & COMMUNICATION



## ► PÔLE SOCIAL, SERVICES AUX ADHÉRENTS & MANDATS



# DÉVELOPPEMENT DES COMPÉTENCES

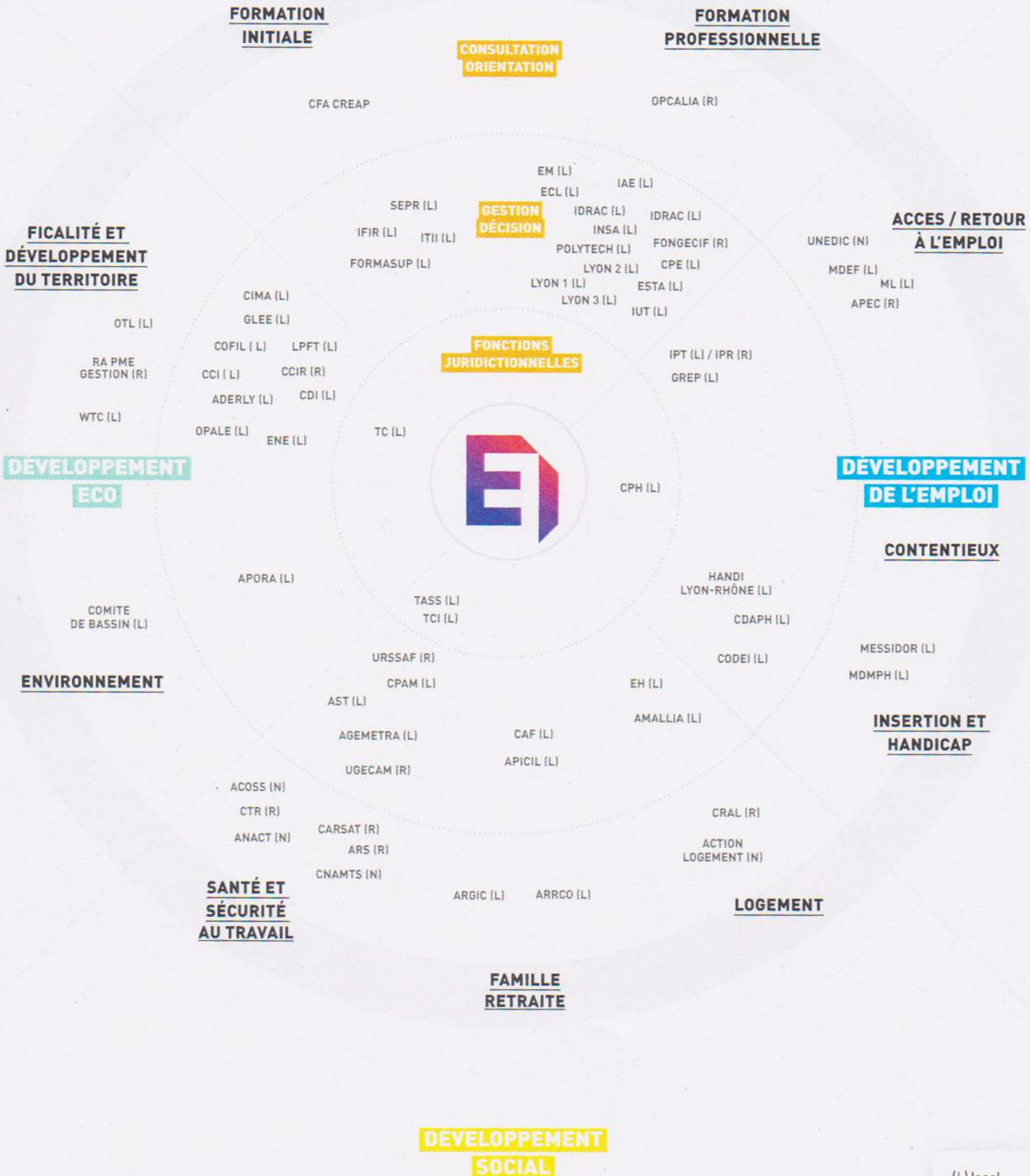

(L) local  
(R) régional  
(N) national

## DEVELOPPEMENT DES COMPETENCES

### + FORMATION INITIALE

- **CFA CREAP** : Centre de formation régional d'apprentis interprofessionnel hors les murs
- **FORMASUP** Ain-Rhône-Loire
- **IFIR** Ain-Rhône-Loire
- **ITII** : Formation d'ingénieurs par l'apprentissage ou la formation continue
- **SEPR** : Société d'Enseignement Professionnel du Rhône

### + FORMATION PROFESSIONNELLE

- **CPE Lyon** : Chimie-Physique-Electronique - Lyon
- **ECL** : Ecole Centrale de Lyon
- **EM Lyon** : Ecole de Management de Lyon
- **ESTA Lyon** : Ecole Supérieure des Technologies et des Affaires - Lyon
- **FONGECIF** : Fonds de gestion du congé individuel de formation
- **IAE Lyon** : Institut d'Administration des Entreprises de Lyon
- **IDRAC Lyon** : IDRAC Business School - Campus de Lyon
- **INSA Lyon** : Institut National des Sciences Appliquées de Lyon
- **IUT** : Instituts Universitaires de Technologie
- **Lyon 1** : Université Claude Bernard - Lyon 1
- **Lyon 2** : Université Lumière - Lyon 2
- **Lyon 3** : Université Jean Moulin - Lyon 3
- **OPCALIA** : OPCALIA Auvergne - Rhône-Alpes
- **POLYTECH**

## DEVELOPPEMENT SOCIAL

### + LOGEMENT

- **Action Logement** : Réseau Action-Logement
- **AMALLIA**
- **CRAL** : Comité Régional Action-Logement
- **EH** : Entreprise et Habitat

### + FAMILLE - RETRAITE

- **APICIL** : Groupe APICIL
- **AGIRC** : Association Générale des Institutions de Retraite des Cadres
- **ARRCO** : Association pour le Régime de Retraite Complémentaire des salariés
- **CAF** : Caisse d'allocations familiales de Lyon

### + SANTÉ ET SÉCURITÉ AU TRAVAIL

- **ACOSS** : Agence Centrale des Organismes de Sécurité Sociale
- **AGEMETRA** : Service de santé au travail interentreprises de la métropole lyonnaise
- **ANACT** : Agence nationale pour l'amélioration des conditions de travail
- **ARS** : Agence régionale de santé
- **AST Grand Lyon** : Service de santé au travail interentreprises de la métropole lyonnaise
- **CARSAT** : Caisse régionale de santé au travail
- **CPAM** : Caisse Primaire d'Assurance Maladie de Lyon
- **CNAMTS** : Caisse Nationale d'Assurance Maladie des Travailleurs Salariés
- **CTR** : Comités Techniques Régionaux
- **TASS** : Tribunal des Affaires de Sécurité Sociale
- **TCI** : Tribunal du Contentieux de l'Incapacité
- **URSSAF** : Union de recouvrement des cotisations de sécurité sociale et d'allocations familiales

## DEVELOPPEMENT ECO

### + FISCALITÉ ET DÉVELOPPEMENT

#### DU TERRITOIRE

- **ADERLY** : Agence pour le développement économique de la région lyonnaise
- **CCIR / CCI** : Chambre de commerce et d'industrie (régionale et territoriale)
- **CDI** : Commission départementale des impôts directs et taxe sur le chiffre d'affaires
- **CIMA** : Centre Interprofessionnel de Médiation et d'Arbitrage
- **COFIL** : Comité d'organisation de la foire internationale de Lyon
- **ENE** : Espace Numérique Entreprises
- **GLEE** : Grand Lyon Esprit d'Entreprendre
- **LPFT** : Lyon Place Financière et Tertiaire
- **OPALE** : Observatoire partenarial lyonnais en économie
- **OTL** : Office du tourisme de Lyon
- **RA PME GESTION**
- **TC** : Tribunal de Commerce
- **WTC** : World Trade center

### + ENVIRONNEMENT

- **APORA** : Association des entreprises de Rhône-Alpes pour l'environnement industriel
- **COMITÉ DE BASSIN RHÔNE-MÉDITERRANÉE**

## DEVELOPPEMENT DE L'EMPLOI

### + ACCÈS / RETOUR À L'EMPLOI

- **APEC** : Agence pour l'emploi des cadres
- **GREP** : Groupe pour l'Emploi des Probationnaires
- **IPR / IPT** : Instance Paritaire Régionale / Instance Paritaire Territoriale - Pôle Emploi
- **MDEF** : Maison de l'Emploi et de la Formation
- **ML** : Missions locales
- **UNEDIC** : Union nationale pour l'emploi dans l'industrie et le commerce

### + CONTENTIEUX

- **CPH** : Conseil de Prud'hommes

### + INSERTION ET HANDICAP

- **CDAPH** : Commission des droits et de l'autonomie des personnes handicapées
- **CODEI** : Commission départementale de l'emploi et de l'insertion
- **HANDI LYON-RHÔNE**
- **MDMPH** : Maison départementale métropolitaine des personnes handicapées
- **MESSIDOR**